



云资讯



云资讯

什么

What

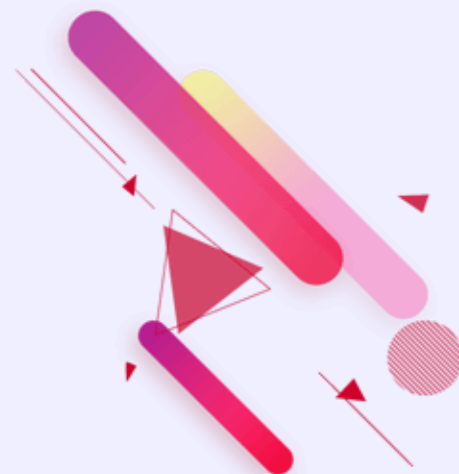



**资源共享、数据分析、师资培训**





云资讯

# 为什么

Why

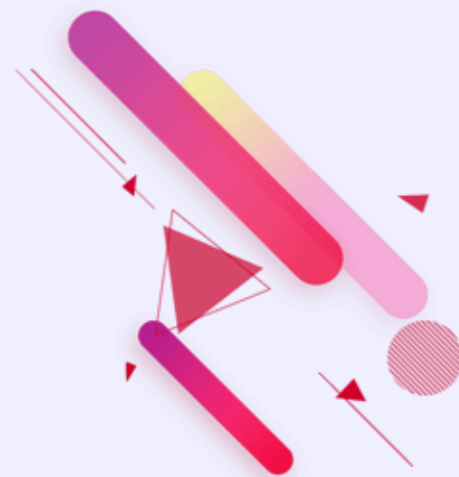

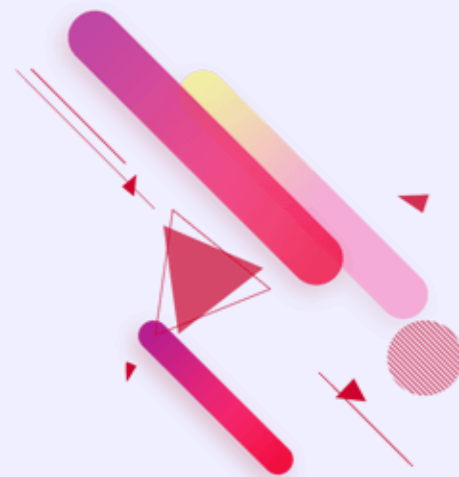
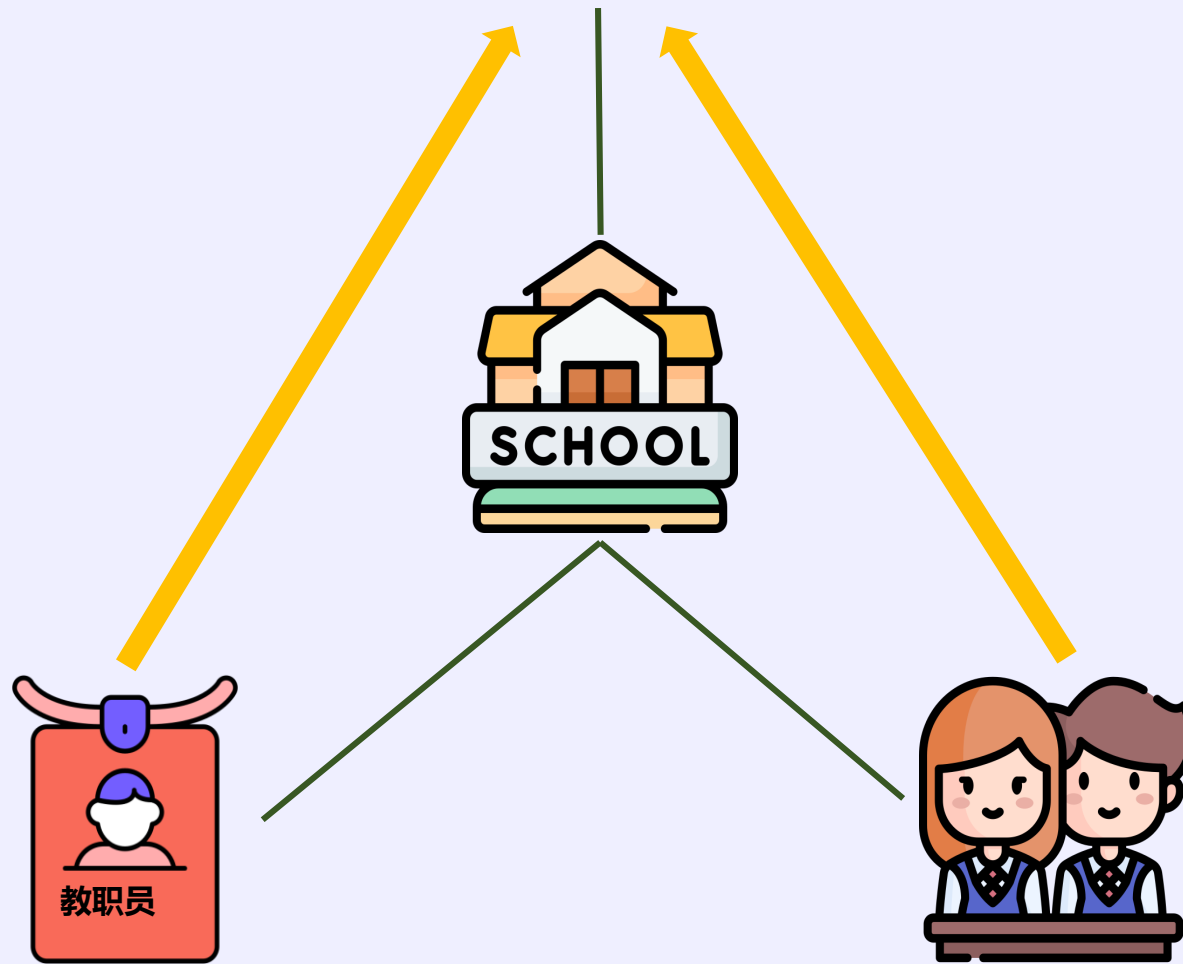



连接全国学校系统以进行资料的分析



创建学校、教职员及学生的董总云账号

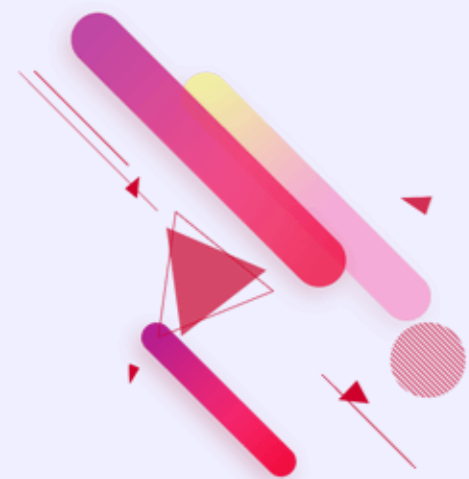



云资讯

# 三个阶段

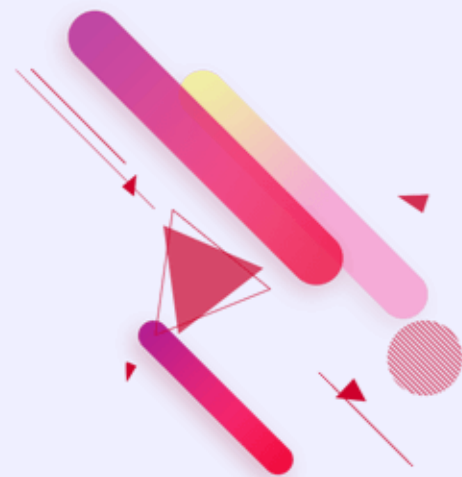



# 1 第一阶段

- 建立学校账号
  - 建立教师账号
  - 建立学生账号
  - 第三方支付系  
(Virtual Account & Duit Now)
  - 收集全国教师及学生资料
  - 数据分析仪表盘
- 







## 2 第二阶段

- 财务局收费系统
- 学生事务局 – 研讨会报名系统
- 课程局 – 活动报名系统

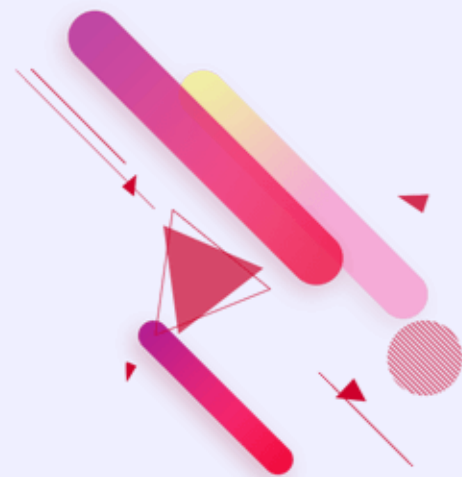



### 3 第三阶段

- 朝向无现金收费制度
- 线上缴付咨询费、贷学金





云资讯

# 系统界面



登入界面

my/v2/index.php



# 董总云资讯系统

用户名 User ID:

密码 Password:

显示密码

登录 Login

[忘记密码 Forget Password?](#)



執行長/秘書室



重要通知

资料维护



各类报表



其他



用户名



用户登出

## 学校资料

基本资料

师资教育局

学生事务局

财务局

出版文宣局

会务与组织局

课程局

考试局

资料与档案局

资讯工艺局

代号

A01

校名(中)

怡保深斋中学

校名(全)

怡保深斋中学

校名(编)

校名(英)

地址

地址

地址

州属

霹靂 Perak



电话

传真

校长(全)

校长(英)

学校资料管理

新增



储存



删除





学校系统  
董总云資訊中學



资料维护

学校资料  
教职工资料  
学籍资料

教职工各类报表

学生各类报表

缴费相关

统考分析

问卷调查

用户登出

## 教师资料

教师资料



教职员编号\*

T10056

序号\*

1

姓名(中)\*

吴丽梅

姓名(英)

WU LI MEI

身份证号

871206-01-5089

出生日期

0000-00-00

性别

男  女

出生地(中)

出生地(英)

电话

011-11111111

手提电话

祖籍

种族

Chinese

宗教

佛教

教育程度

硕士

职位

校长

# 教职员资料管理



学校系统  
董总云资讯系统



重要通知

资料维护

学校资料

学籍资料

教职员资料

教职员各类报表

学生各类报表

缴费相关

统考分析

问卷调查

用户登出

## 学籍资料

基本资料

家庭状况

兄弟姐妹

监护人

在校记录

健康状况

学生证



学号\* 95001 班号 1

班级\* J1A 新班

姓名(中)\*

姓名(英)\*

英文班

英文班等级

身份证号码\*

报生证号\*

性别\* 男

种族 华族

祖籍

住家电话

出生地(中)

住宿情况

学生现居州属

新英文班

英文班班号

护照号码\*

出生日期\*

国籍\* 马来西亚

宗教

电邮

学生手机号码

出生地(英)

现居地区

无初中照片

无高中照片

无人脸机照片

学生资料管理

# 各校学生人数统计表



## 学生男女生人数统计表

列印日期: 2023-07-06

執行長/秘書室



重要通知

资料维护



各类报表



男女生统计表

年级统计表

国籍统计表

其他



用户名



用户登出

学校	男生	女生	总计	更新日期
董总云資訊中學	12	8	20	
怡保深斋中学			0	
霹靂育才独立中学			0	
培南独立中学			0	
班台育青中学			0	
江沙崇华独立中学			0	
南华独中			0	
金宝培元独中			0	
三民独中			0	
太平华联中学			0	
光华独中			0	
巴生滨华中学			0	
巴生兴华中学			0	
巴生中华			0	
关丹中华中学			0	



# 数据分析/统计表



学校系统  
董总云资讯中学

资料维护 >

教职员各类报表 >

学生各类报表 >

缴费相关 >

数据分析/统计 v

数据分析/统计

问卷调查 >

用户登出

图表 1: 2022 年各州华文独中的学生和教师概况一览表

州属	学校数量	学生人数	班级数量	初中一学生人数	非华裔学生人数	教师人数	非教学职员人数	平均每班学生密度	师生比例 (学生: 教师)
柔佛	8+2	21,602	527	4,164	202	1,086	357	41.0:1	19.9:1
马六甲	1	1,915	50	358	16	125	67	38.3:1	15.3:1
森美兰	2	3,675	84	722	22	189	134	43.8:1	19.4:1
吉隆坡	4	14,991	335	2,756	108	916	257	44.7:1	16.4:1
雪兰莪	4	10,014	229	1,848	34	546	176	43.7:1	18.3:1
霹雳	9	6,117	208	1,001	38	463	206	29.4:1	13.2:1
吉兰丹	1	241	9	49	0	37	41	26.8:1	6.5:1
吉打	3	1,767	59	325	6	139	60	29.9:1	12.7:1
檳城	5	6,519	190	1,150	95	434	81	34.3:1	15.0:1
砂拉越	14	7,280	263	1,195	213	510	111	27.7:1	14.3:1
沙巴	9	5,573	161	1,000	807	358	119	34.6:1	15.6:1
<b>全国总数</b>	<b>60+2</b>	<b>79,694</b>	<b>2,115</b>	<b>14,568</b>	<b>1,541</b>	<b>4,803</b>	<b>1,609</b>	<b>37.7:1</b>	<b>16.6:1</b>

资料来源: 董总资料与档案局 2022 年 8 月统计整理。



云资讯

# 数据分析呈现方式



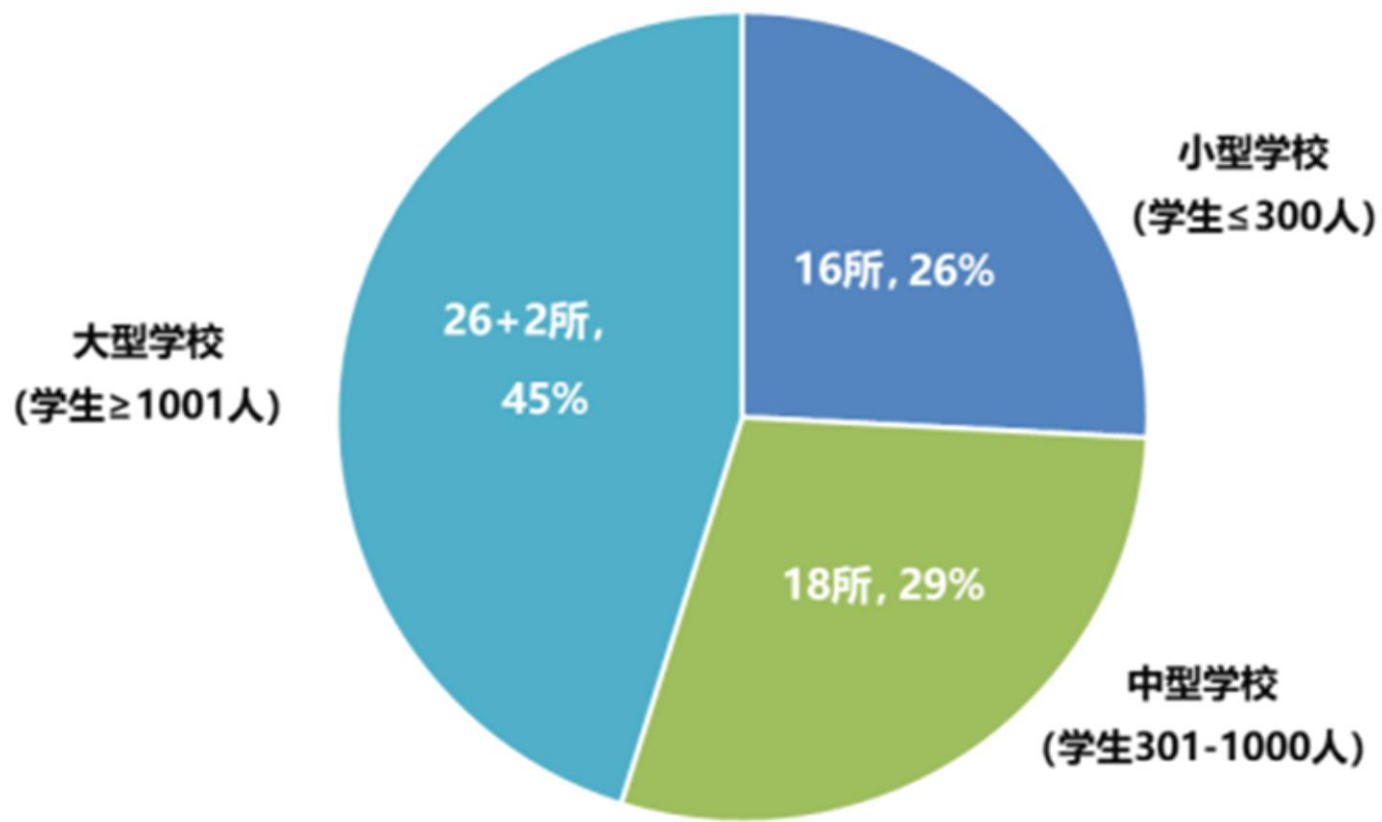

资料来源：董总资料与档案局 2022 年 8 月统计整理。

注：小型学校（学生 $\leq 300$ 人）；中型学校（学生 301-1000 人）；大型学校（学生 $\geq 1001$ 人）。

图表 5：2022 年各州华文独中学生总人数及初中一学生人数

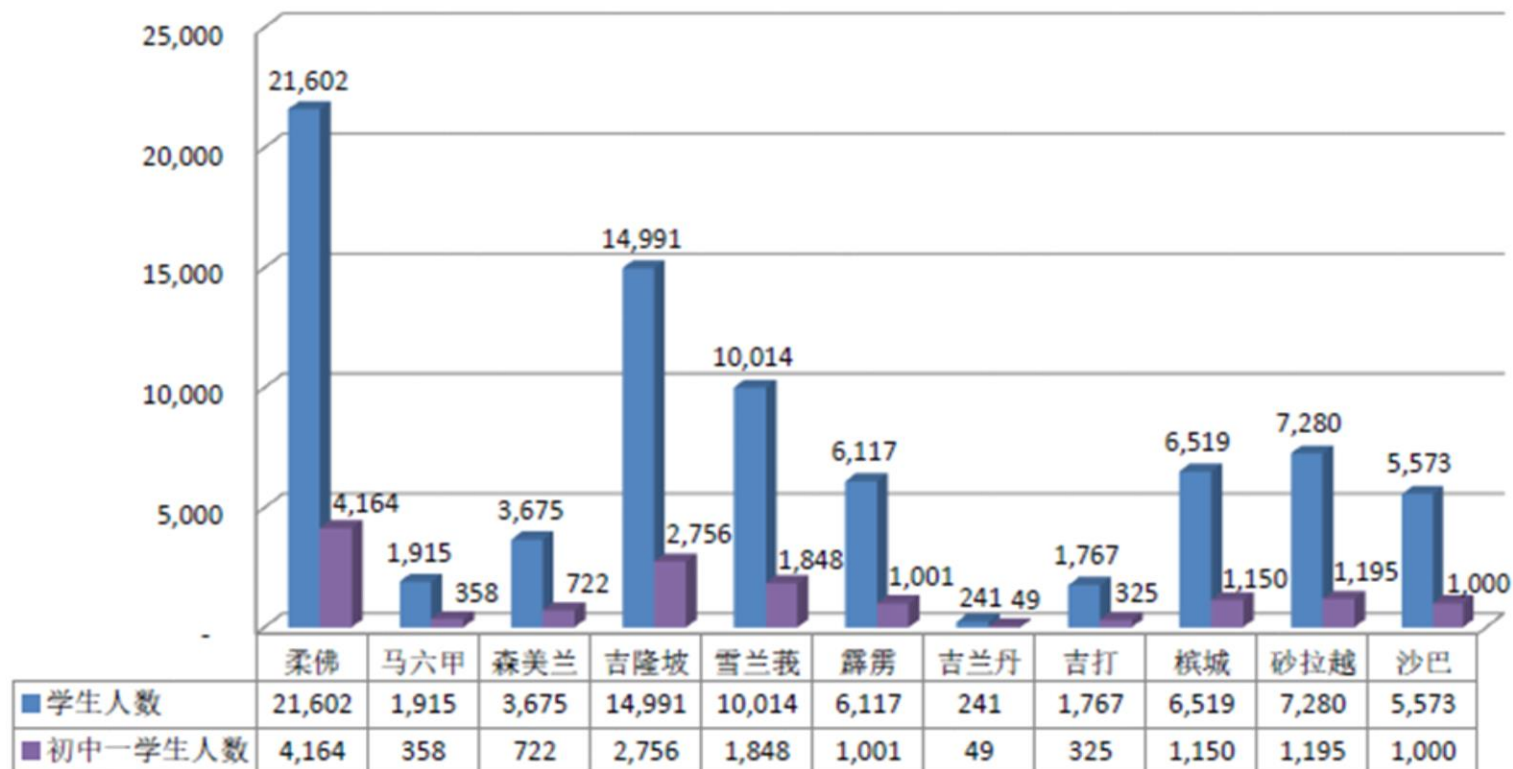

资料来源：董总资料与档案局 2022 年 8 月统计整理。



云资讯

# 好处

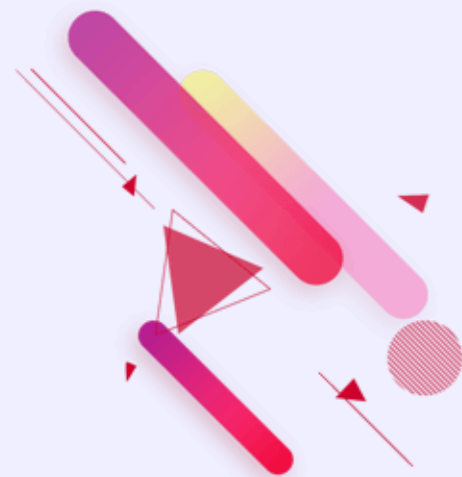



- 简化研讨会报名及缴费处理方式
- 可直接将学生/教职等资料以电子化方式推送给董总
- 各类课程报名等缴费作业将以Virtual Account的方式付款
- 取得统考分析
- 教师报名董总的各项课程的记录将保存为师资履历



- 线上申请培训课程/研讨会及缴付费用
- 线上申请统考监考/评阅
- 教师的在校服务经验及所参与的培训课程将记录在系统，以便日后查阅教师的履历





- 线上申请培训课程及缴付费用
- 提前在线上预约咨询时间及缴付费用
- 贷学金申请者线上缴付贷学金





云资讯

# 线上付款

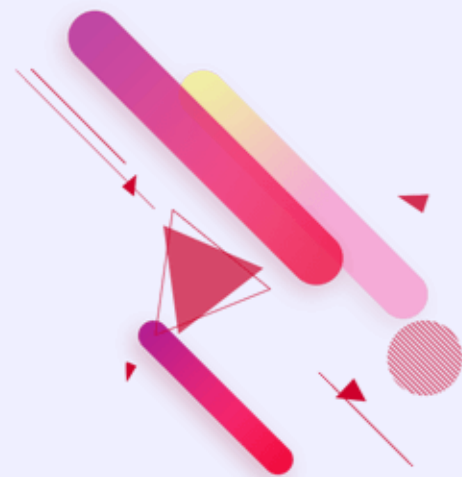



**通过第三方支付系统(Virtual Account/Duit Down)付费给董总**

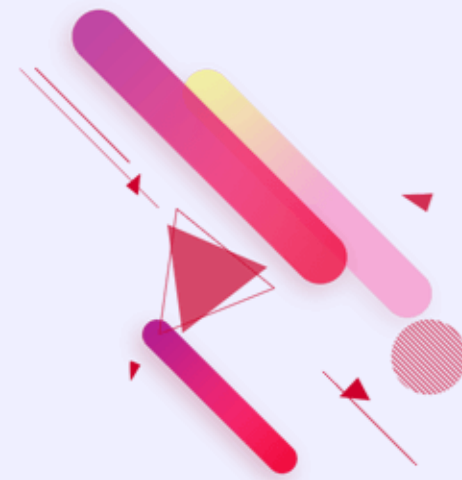

1



登入

2

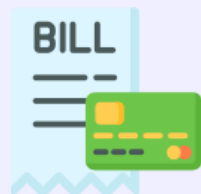

查看需缴费项目

3



登入校方银行账号缴费

4



登入

5



更新付款资料





线上付款

# 目标及方向

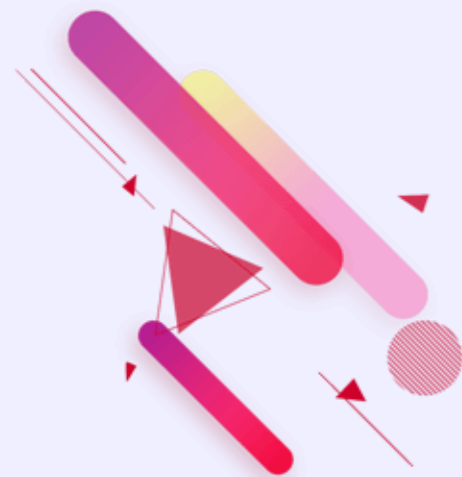





**学校通过Virtual Account/Duit down支付考试费/购书费**

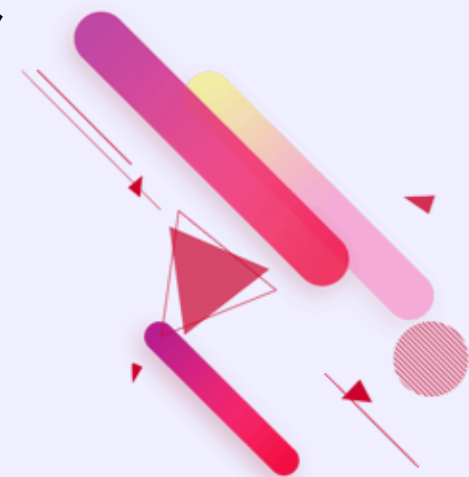

**教师或学校线上申请培训课程并线上付款**





**学生可提前在线上预约升学资讯时间及线上缴费**



**贷学金申请者可线上缴付，系统可查询缴付情况**

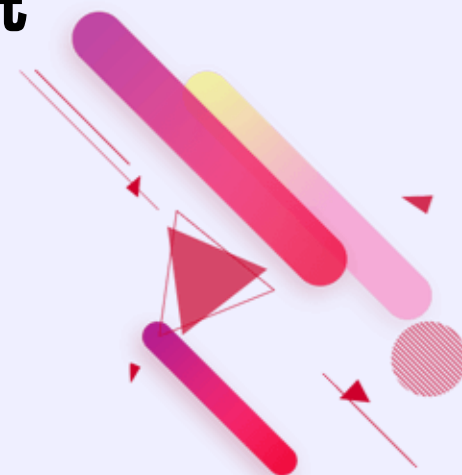



云资讯

# 开发工具与认证

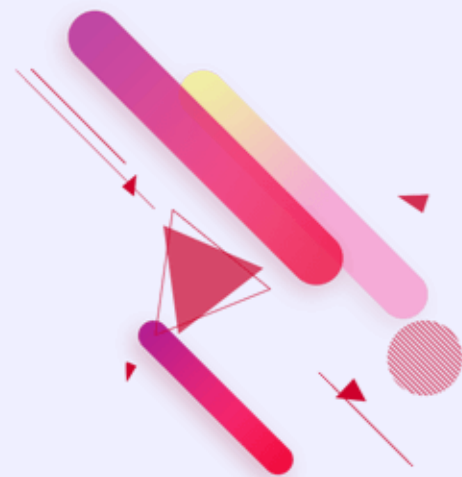



APACHE  
HTTP SERVER



MySQL®



Linux :: Apache :: MySQL :: PHP



SSL/TLS



WEB  
APPLICATION  
FIREWALL







云资讯

# 未来拓展

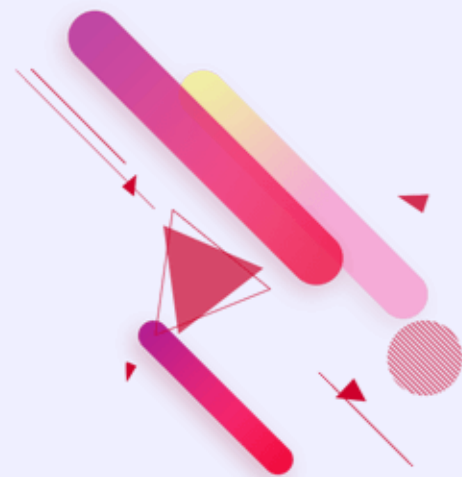



跟上科技的步伐



将学校与董总连接，建立一站式平台



与各学校对接进行大数据分析



协助小型独中



电子化校园



 统一账号

 一站式处理资料

 共享题库、教学资源、e图书馆等

 师资培训及教师履历全国通





谢谢!